

Offizielle Studienanfänger- und Studierendenzahlen WS 2004/05

(Stichtag 15.11.2004)

1. "Kopffzahlen" - Insgesamt	WS 04	WS 03	WS 02	WS 01	WS 00	WS 99
Studienanfänger im 1. Hochschulsemer.	2.611	2.736	2.505	2.190	2.012	1.916
Neuimmatrikulierte (Hochschulwechsler)	542	601	508	620	570	563
Rückmelder	14.368	16.291	16.309	16.493	16.687	16.989
Studierende - Gesamt	17.521	19.628	19.322	19.303	19.269	19.468

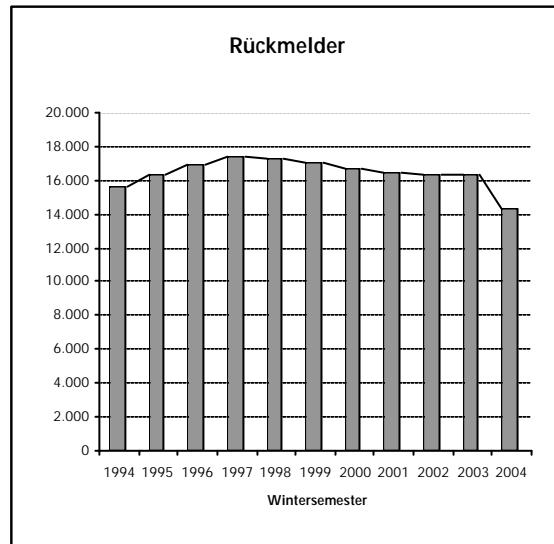
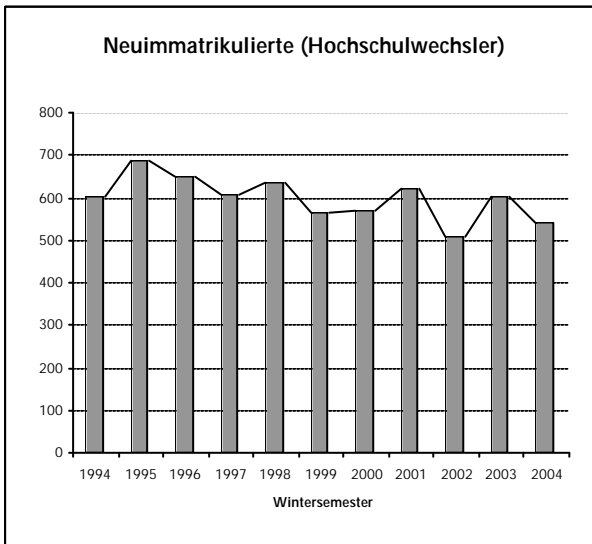
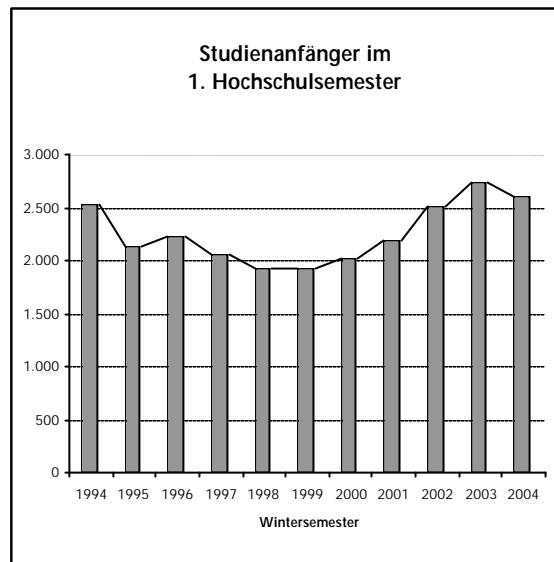
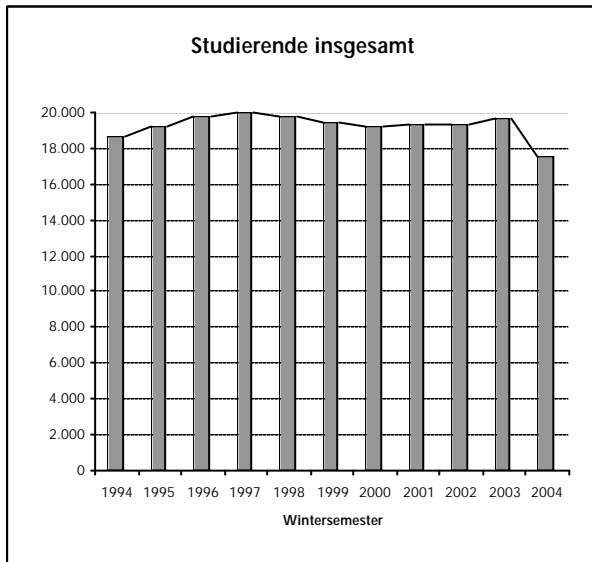

2. Fachanfänger (Köpfe) nach Abschlußzielen	WS 2004	WS 2003	WS 2002	WS 2001	WS 2000	WS 1999
Bachelor (Zwei-Fach-Modell)	1.360	1.183	1.119	-	-	-
Bachelor (Ein-Fach-Modell)	473	364	248	52	29	-
Master	71	13	-	-	-	-
Diplom	912	1.311	1.314	1.368	1.312	1.259
Jur. Staatsexamen	277	343	278	341	363	380
Magister	-	-	-	440	441	420
Lehramt*	6	22	22	515	406	417
	3.099	3.236	2.981	2.716	2.551	2.476

* ab WS 2002/03 nur noch Erweiterungsprüfungen

Fakultät	Studienfach	Abschluß	STUDIENANFÄNGERZAHLEN				STUDIERENDENZAHLEN				
			WS 04	WS 03	WS 02	WS 01	WS 04	WS 03	WS 02	WS 01	
Biologie	Biologie	* Bachelor KF+NF	46	34	-	-	67	34	-	-	
		* Bachelor KF	46(98)	40(65)	-	-	90	40	-	-	
		* Bachelor NF	32(80)	27(65)	26(30)	-	73	51	26	-	
		x Diplom	-	-	68(76)	76(76)	359	496	598	618	
		x Mag. NF	-	-	-	15	21	46	58	69	
	Umweltwiss.	x LA S II	-	-	-	49(33)	133	203	272	317	
		x LA S I	-	-	-	36	52	93	133	160	
		* Bachelor	28(31)	33(30)	-	-	53	33	-	-	
		x Diplom	-	-	31(31)	29(31)	93	112	124	106	
		<i>Gesamt</i>	152	131	125	205	941	1.108	1.211	1.270	
Chemie	Biochemie	* Bachlor	42(40)	-	-	-	42	-	-	-	
		x Diplom	-	30(30)	37(26)	33(29)	132	159	159	146	
	Chemie	Bachelor KF+NF	42	-	-	-	42	-	-	-	
		Bachelor KF	17	16	8	-	80	28	8	-	
		Bachelor NF	20	26	7	-	81	34	7	-	
		Promotionsstg.	7	-	-	-	75	-	-	-	
		x Diplom	-	57	55	49	173	262	245	249	
		x Mag. NF	-	-	-	3	4	12	15	19	
		x LA S II	-	-	-	6	32	54	83	105	
	x LA S I	-	-	-	8	9	24	31	34		
	<i>Gesamt</i>	128	129	107	99	670	573	548	553		
	Geschichte/ Philosophie/ Theologie	Geschichte	Bachelor KF	150	110	105	-	367	223	105	-
			Bachelor NF	122	82	74	-	256	152	74	-
x Mag. HF			-	-	-	71	211	331	429	540	
x Mag. NF			-	-	-	86	235	402	538	647	
x LA S II			-	-	-	56	176	266	330	384	
x LA S I			-	-	-	20	46	65	91	101	
<i>Gesamt</i>			272	192	179	233	1.291	1.439	1.567	1.672	
Philosophie		Bachelor KF	33	45	25	-	74	72	25	-	
		Bachelor NF	46	46	33	-	101	81	33	-	
		x Mag. HF	-	-	-	61	92	250	335	411	
		x Mag. NF	-	-	-	54	91	186	265	330	
		x LA S II	-	-	-	15	44	84	101	123	
		<i>Gesamt</i>	79	91	58	130	402	673	759	864	
Theologie, Evangelische		Bachelor KF	36	16	10	-	68	29	10	-	
		Bachelor NF	47	30	22	-	102	58	22	-	
		x Mag. NF	-	-	-	4	15	27	34	43	
		x LA S I	1	-	-	12	35	78	110	132	
		x LA Primar.	-	-	-	30	78	132	178	227	
		<i>Gesamt</i>	84	46	32	46	298	324	354	402	
Gesundheitswi Public Health	Health Commu.	* Bachelor	77(73)	75(75)	74(75)	-	281	179	172	-	
		Master	37	-	-	-	150	293	311	330	
		Promotionsstg.	12	-	-	-	12	-	-	-	
		<i>Gesamt</i>	126	75	74	-	443	472	483	330	
Lernbereiche	Gesellschaftsl. Naturwiss.	x LA Primar.	-	-	-	68	119	185	229	262	
		x LA Primar.	-	-	-	20	61	96	123	155	
	<i>Gesamt</i>	-	-	-	88	180	281	352	417		
Linguistik und Literatur- wissenschaft	Anglistik/ Englisch	Bachelor KF	112	105	135	-	365	258	135	-	
		Bachelor NF	44	39	104	-	175	144	104	-	
		x Mag. HF	-	-	-	64	151	234	306	368	
		x Mag. NF	-	-	-	64	128	212	288	382	
		x LA S II	-	-	-	95	207	307	395	464	
		x LA S I	-	-	-	21	28	49	69	88	
		LA Primar.	5	-	15	9	41	63	62	54	
		<i>Gesamt</i>	161	144	254	244	1.095	1.267	1.359	1.302	

Legende: * = Studiengang mit Zulassungsbeschränkung (Zulassungszahl in Klammern ergänzt); x = auslaufender Studiengang

Fakultät	Studienfach	Abschluß	STUDIENANFÄNGERZAHLEN				STUDIERENDENZAHLEN			
			WS 04	WS 03	WS 02	WS 01	WS 04	WS 03	WS 02	WS 01
Linguistik und Literaturwissenschaft (Fortsetzung)	Deutsch als Fremdsprache	Bachelor KF	47	46	38	-	149	94	38	-
		Bachelor NF	18	20	8	-	48	32	8	-
	(Interkult. Pädag.)	x Mag. HF	-	-	-	32(34)	166	249	299	340
		x Mag. NF	-	-	-	11(13)	57	68	74	101
		x LA Gesamt	-	2	4	6	4	22	30	42
		<i>Gesamt</i>	65	68	50	49	424	465	449	483
	Germanistik/Deutsch	* Bachelor KF	175(168)	203(200)	409	-	827	658	409	-
		* Bachelor NF	49(60)	40(45)	88	-	171	127	88	-
		x Mag. HF	-	-	-	70	188	286	356	389
		x Mag. NF	-	-	-	50	157	244	310	346
x LA S II		-	-	-	80	250	383	465	548	
x LA S I		1	-	-	50	89	166	223	255	
x LA Primar.		-	-	-	151(137)	433	656	823	966	
	<i>Gesamt</i>	225	243	497	401	2.115	2.520	2.674	2.504	
Linguistik	Bachelor KF	77	29	20	-	123	52	20	-	
	Bachelor NF	50	30	14	-	78	40	14	-	
	x Mag. HF	-	-	-	47	99	152	205	266	
	x Mag. NF	-	-	-	59	145	209	268	318	
	Klinische Ling.	* Bachelor	32(30)	31(30)	30(30)	-	91	62	30	-
		x Mag. HF	-	-	-	30(30)	81	106	120	136
	Texttechnologie	Bachelor NF	23	27	13(36)	-	55	38	13	-
x Mag. NF		-	-	-	47(55)	92	94	105	119	
	<i>Gesamt</i>	182	117	77	183	764	753	775	839	
Literaturwiss.	Bachelor KF	96	70	44	-	196	112	44	-	
	Bachelor NF	92	66	40	-	176	103	40	-	
	x Mag. HF	-	-	-	56	157	248	332	410	
	x Mag. NF	-	-	-	59	139	235	307	351	
	<i>Gesamt</i>	188	136	84	115	668	698	723	761	
Romanistik	x Bachelor KF	-	55	44	-	71	96	44	-	
	x Bachelor NF	-	45	37	-	43	79	37	-	
	x Mag. HF	-	-	-	9	16	30	47	58	
	x Mag. NF	-	-	-	23	43	90	118	143	
	Französisch	x LA S II	-	-	-	18	41	74	100	118
Spanien- und Lateinamerikast		x Mag. HF	-	-	-	24	49	85	116	156
	x Mag. NF	-	-	-	33	82	127	155	196	
	<i>Gesamt</i>	0	100	81	107	345	581	617	671	
Kunst/Musik	Bachelor NF	24	27	22	-	87	61	22	-	
	x Mag. NF	-	-	-	15	23	37	53	68	
	x Mag. NF	-	-	-	3	11	21	25	28	
	LB Kunst/Musik	x LA Primar.	-	-	-	22	61	99	119	148
		<i>Gesamt</i>	24	27	22	40	182	218	219	244
Mathematik	Mathematik	Diplom	25	54	46	69	271	334	329	340
		Bachelor KF	230	175	119	-	516	289	119	-
		Bachelor NF	66	58	25	-	118	79	25	-
		x Mag. NF	-	-	-	9	9	13	22	25
		x LA S II	-	-	-	43	126	197	265	322
		x LA S I	-	-	-	39	58	116	158	188
		x LA Primar.	-	-	-	153	432	656	821	969
	Wirtschaftsmath.	Diplom	44	46	41	68	233	244	230	253
		<i>Gesamt</i>	365	333	231	381	1.763	1.928	1.969	2.097
Pädagogik	Erziehungswiss.	* Diplom	207(202)	244(200)	230(150)	144(200)	1.816	2.079	2.105	2.137
		* Bachelor NF	297(287)	293(303)	425	-	1.150	755	425	-
		x Mag. NF	-	-	-	79	188	342	442	539
		x LA S II	1	-	-	66	125	223	286	317
		<i>Gesamt</i>	505	537	655	289	3.279	3.399	3.258	2.993

Legende: * = Studiengang mit Zulassungsbeschränkung (Zulassungszahl in Klammern ergänzt); x = auslaufender Studiengang

Fakultät	Studienfach	Abschluß	STUDIENANFÄNGERZAHLEN				STUDIERENDENZAHLEN			
			WS 04	WS 03	WS 02	WS 01	WS 04	WS 03	WS 02	WS 01
Physik		Diplom	26	41	35	43	231	302	311	320
		Bachelor KF+NF	16	8	-	-	20	9	-	-
		Bachelor KF	8	10	8	-	23	17	8	-
		Bachelor NF	14	17	6	-	26	23	6	-
		x Mag. NF	-	-	-	2	4	11	17	18
		x LA S II	-	-	-	9	35	68	92	108
		x LA S I	-	-	-	5	8	17	27	36
		<i>Gesamt</i>	64	76	49	59	347	447	461	482
Psychologie/ Sport	Psychologie	* Diplom	129(113)	122(121)	107(109)	127(133)	782	840	833	856
		* Bachelor NF	27(25)	14(14)	-	-	34	14	-	-
		x Mag. NF	-	-	-	60(51)	165	248	285	341
		<i>Gesamt</i>	135	136	107	187	981	1.102	1.118	1.197
	Sport	* Bachelor KF+NF	53	47	48	-	148	110	48	-
		* Bachelor KF	51(92)	50(95)	35(74)	-	133	83	55	-
		* Bachelor NF	30(80)	19(59)	17(68)	-	60	36	37	-
		Master	4	-	-	-	4	-	-	-
		x Diplom	-	-	-	47(50)	103	162	207	278
		x Mag. NF	-	-	-	12	18	37	46	54
Sport	x LA S II	-	-	-	52	157	263	343	418	
	x LA S I	1	-	-	19	40	62	86	105	
	x LA Primar.	-	-	-	25	75	113	152	166	
	<i>Gesamt</i>	139	116	100	155	738	866	974	1.021	
	Rechtswissenschaft	* Staatsexamen	301(267)	347(244)	281(343)	345(341)	1.943	2.245	2.314	2.513
		Bachelor NF	49	37	-	-	85	49	-	-
Legum Mag.		-	2	3	1	8	14	9	6	
x Mag. NF		-	-	-	37	81	120	161	212	
<i>Gesamt</i>		350	386	284	383	2.117	2.428	2.484	2.731	
Soziologie	Soziologie	Diplom	188	249	195	216	873	1.341	1.367	1.513
		Promotionsstg.	7	-	-	-	7	-	-	-
		x Mag. NF	-	-	-	83	189	346	451	544
	Politikwissensch.	Bachelor	148	132	92	-	287	192	92	-
		Polit. Komm.	2	2	-	-	3	2	-	-
	Sozialwissensch.	Bachelor KF	195	151	102	-	376	261	102	-
		Bachelor NF	177	136	88	-	341	228	88	-
	Soziologie	x LA S II	-	-	-	53	155	244	311	359
		x LA S I	1	-	-	24	36	54	77	100
	<i>Gesamt</i>	718	670	477	376	2.267	2.692	2.517	2.516	
Technische Fakultät	Biotechnologie	* Bachelor	37(50)	-	-	-	38	-	-	-
		x Diplom	-	40(37)	25(30)	32(30)	177	172	143	119
		* Bachelor	65(64)	65(60)	43(60)	29	154	114	64	29
	Bioinf. u. Genom	Master	5	-	-	-	5	-	-	-
		Promotionsstg.	4	-	-	-	37	-	-	-
	Nat. Informatik	Bachelor	30	-	-	-	30	-	-	-
		x Diplom	1	99	116	170	612	795	818	806
	Kogn. Informatik	Bachelor	19	-	-	-	19	-	-	-
		Med. Informatik	25	30	28	27(35)	97	94	81	62
	Int. Medienwiss.	Master	23	9	-	-	40	9	-	-
		Bachelor NF	12	12	5	-	19	14	5	-
	Informatik	x Mag. NF	-	-	-	20	31	58	78	96
		<i>Gesamt</i>	221	255	217	278	1.259	1.256	1.189	1.112
Wirtschafts- wissenschaftliche	Betriebswirt.	* Diplom	164(113)	168(118)	176(166)	177(145)	1.210	1.275	1.272	1.233
		Diplom	189	216	194	161	519	719	701	655
	Wirtschaftswiss.	Bachelor NF	99	71	46	-	177	112	46	-
		x Mag. NF	-	-	-	50	124	205	263	314
	<i>Gesamt</i>	452	455	416	388	2.030	2.311	2.282	2.202	

Legende: * = Studiengang mit Zulassungsbeschränkung (Zulassungszahl in Klammern ergänzt);

x = auslaufender Studiengang

Fächerkombinationsmatrix für Bachelorstudiengänge
(Kernfach mit Nebenfach) im Wintersemester 2004/05 (Stand: 15.11.2004, 15:48:51)

Nebenfach\Kernfach	ANGLIS	BIOLO	CHEMI	DEUTS	EV.	GERMA	GESCHI	LINGUI	LITERA	MATHE	PHILOS	PHYSIK	ROMA	SOZIAL	SPORT	Gesamt
ANGLISTIK	-	2	2	16	-	63	20	11	18	8	-	-	9	13	13	175
BIOLOGIE	7	67	3	-	1	20	4	-	1	20	2	2	-	3	9	139
CHEMIE	4	13	42	-	1	1	1	-	-	11	1	2	1	-	2	79
DEUTSCH ALS	12	1	-	-	-	9	2	11	3	-	-	-	9	-	-	47
Erziehungswissen	109	30	11	39	31	405	72	8	5	232	9	5	14	118	58	1.146
EV. THEOLOGIE	10	-	-	3	-	26	12	-	2	39	4	-	-	4	-	100
GERMANISTIK	36	8	3	7	6	-	46	1	11	10	3	1	1	22	16	171
GESCHICHTSWIS	35	8	2	3	4	78	-	3	29	41	9	-	4	34	4	254
INFORMATIK	-	-	-	2	-	1	-	2	1	11	-	2	-	-	-	19
Kunst/Musik	6	-	-	2	-	36	2	4	2	28	3	-	-	3	1	87
LINGUISTIK	8	-	-	15	1	11	4	-	30	1	2	-	1	5	-	78
LITERATURWISS.	22	2	1	8	-	30	28	43	-	2	14	-	7	18	-	175
MATHEMATIK	16	7	3	-	15	8	18	-	-	2	3	8	-	24	14	118
PHILOSOPHIE	5	3	-	1	1	22	24	4	26	4	-	1	-	9	-	100
PHYSIK	-	-	6	-	-	1	-	-	-	17	2	20	-	-	-	46
PSYCHOLOGIE	4	1	-	-	-	5	1	9	1	1	3	-	1	8	-	34
RECHTSWISSENS	4	-	1	3	1	3	13	3	10	2	7	-	3	34	-	84
ROMANISTIK	15	-	-	7	-	3	6	2	2	1	-	-	1	5	1	43
SOZIALWISSENS	35	6	1	18	1	70	92	13	25	53	7	1	7	-	9	338
SPORT	5	7	3	-	1	17	4	-	-	18	1	-	2	2	148	208
Texttechnologie	8	-	-	3	-	11	4	-	21	-	-	-	1	6	-	54
WIRTSCHAFTSWI	23	-	1	20	-	5	12	9	9	14	3	1	9	64	6	176
Gesamtergebnis	364	155	79	147	63	825	365	123	196	515	73	43	70	372	281	3.671